АВЦ
АССОЦИАЦИЯ
ВОЛОНТЕРСКИХ
ЦЕНТРОВ

АССОЦИАЦИЯ ВОЛОНТЕРСКИХ ЦЕНТРОВ

ЦЕЛЬ АВЦ

Сделать волонтерство и гражданскую активность нормой жизни каждого россиянина.

ДИНАМИКА РАЗВИТИЯ АССОЦИАЦИИ ВОЛОНТЕРСКИХ ЦЕНТРОВ - ПАРТНЕРОВ

ДИНАМИКА РАЗВИТИЯ

Стать крупнейшим волонтерским сообществом в России, объединив сообщество организаций, экспертов и практиков

2019

130 Членских организаций

72 Ресурсных центра

2020

160 Членских организаций

83 Ресурсных центра

743 Партнерских организации Ассоциации волонтерских центров

АВЦ АССОЦИАЦИЯ ВОЛОНТЕРСКИХ ЦЕНТРОВ

АКЦЕНТЫ

2020

- Солидарность в период пандемии
- Обучение и методическая поддержка
- Мощнейшее участие волонтеров в оказании помощи нуждающимся

2021

- Внедрение маркетинговой стратегии
- Развитие членских организаций
- Расширение сети волонтерских центров
- Комплексное обучение
- Развитие экосистемы **DOBRO.RU**
- Социальный франчайзинг
- Развитие проекта **#МЫВМЕСТЕ**

Ресурсные центры добровольчества

83

ресурсных центров и 500 муниципальных представительств функционируют на территории Российской Федерации, которые выполняют следующие задачи:

РЕСУРСНЫЕ ЦЕНТРЫ – это единая площадка для некоммерческих организаций и волонтёров в регионе, где каждый может:

- узнать все о добровольчестве;
- найти партнёров и волонтёров;
- воспользоваться помещением для организации мероприятий;
- получить информационную и консультационную поддержку;
- получить новые знания и навыки;
- получить поддержку при реализации добровольческого проекта.

Каждый Центр проходит процедуру сертификации деятельности и участвует в ежегодном мониторинге эффективности, который позволяет гарантировать качество предоставляемых услуг

РЕСУРСНЫЕ ЦЕНТРЫ
АВЦ
АССОЦИАЦИЯ ВОЛОНТЕРСКИХ ЦЕНТРОВ

23 РЕГИОНА Проведена сертификация

83 СУБЪЕКТА Ресурсные центры созданы и находятся на стадии включения в программу

80 018 823 РУБ. Оказана финансовая поддержка (в рамках субсидии “Регион добрых дел” в 2020 году)

25 СОГЛАШЕНИЙ Заключено о взаимодействии между Правительством субъектов Российской Федерации, Ассоциацией волонтерских центров и ресурсными центрами добровольчества

500 ЦЕНТРОВ Открыто муниципальных представительств ресурсных центров

50 ГБУ
33 НКО

79
ресурсных центров полноценно функционируют

4
на стадии включения в программу

DOBRO.RU

ЭКОСИСТЕМА ИТ-СЕРВИСОВ для развития волонтерства и гражданской активности

3,5 тысяч
ЕЖЕДНЕВНЫХ РЕГИСТРАЦИЙ

2 млн
ПОЛЬЗОВАТЕЛЕЙ

>135 тысяч
МЕРОПРИЯТИЙ

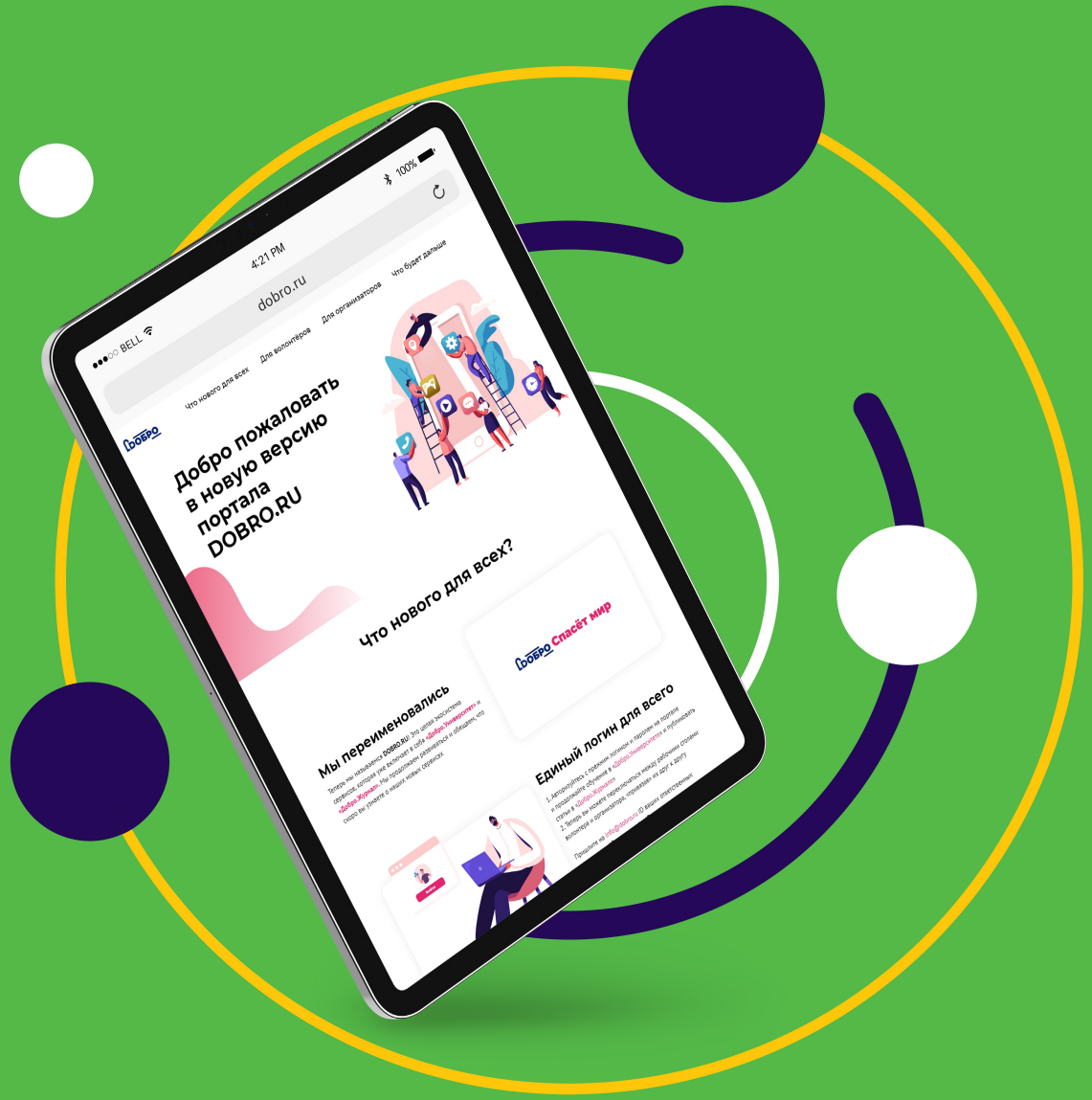

DOBRO.RU

ВОЗМОЖНОСТИ ПЛАТФОРМЫ:

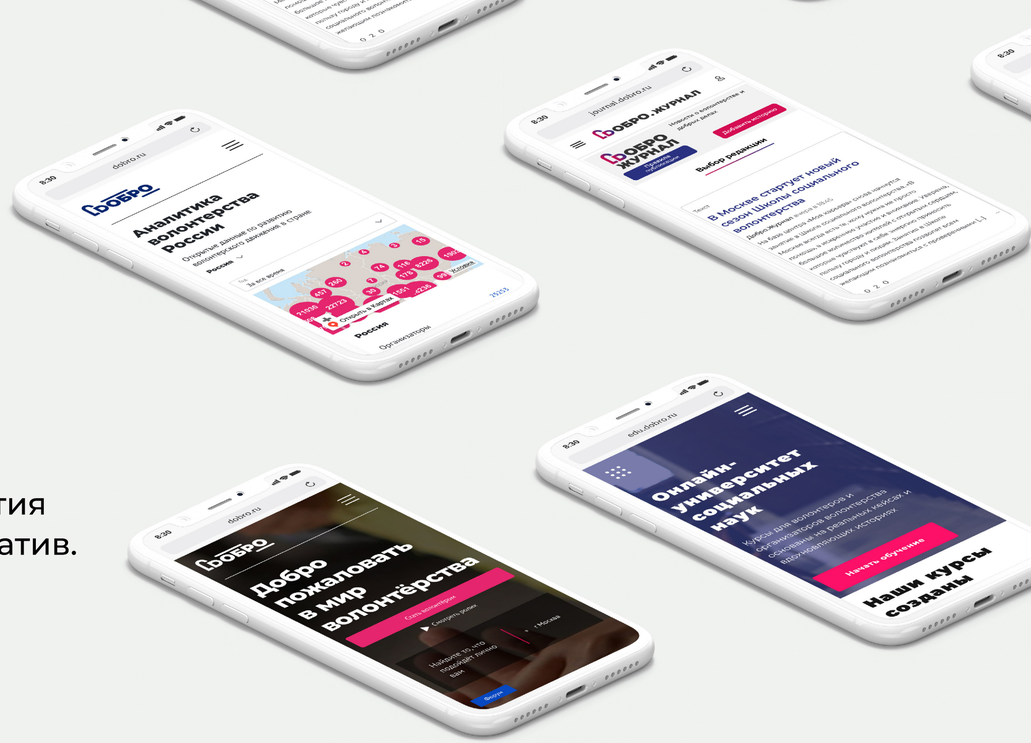

ДОБРО.ЖУРНАЛ

Медиапроект о созидательной гражданской активности.

ДОБРО. УНИВЕРСИТЕТ

Крупнейшая база знаний для развития волонтерских и гражданских инициатив.

ЭЛЕКТРОННАЯ КНИЖКА ВОЛОНТЕРА

«Цифровое портфолио» добровольца, которое собирает сведения о мероприятиях, в которых принял участие волонтер, потраченном времени, оценках от организаторов, пройденных курсах повышения квалификации. Книжка интегрирована с Госуслугами.

ПРОГРАММА МОБИЛЬНОСТИ

Возможность принимать участие в основных добровольческих мероприятиях в России и мире, проходить стажировки в ведущих российских и зарубежных НКО.

КОНКУРСЫ

Каталог проводимых конкурсов по социальной тематике, возможность создать свой конкурс с помощью конструктора конкурсов.

АНАЛИТИКА

Полное отображение сведений о волонтерской деятельности на основе данных из информационной системы, в том числе в региональном и отраслевом разрезах.

Все сервисы **DOBRO.RU** объединены единой концепцией вовлечения пользователей с помощью игровых механик в **«Путь волонтера»**

ПРОГРАММА МОБИЛЬНОСТИ ВОЛОНТЕРОВ

ПРОГРАММА МОБИЛЬНОСТИ

АССОЦИАЦИЯ ВОЛОНТЕРСКИХ ЦЕНТРОВ

ЕЖЕГОДНО:

>2 000 ВОЛОНТЕРОВ

участвуют в организации крупных всероссийских и международных событий

>300 ЧЕЛОВЕК

становятся участниками обучающих стажировок

Программа мобильности волонтеров — это программа, реализуемая в рамках федерального проекта **«Социальная активность»** национального проекта **«Образование»** с 2019 по 2024 год.

Программа состоит из 3 блоков:

- Обеспечение участия добровольцев в событийных мероприятиях.
- Организация обучающих стажировок.
- Обеспечение участия добровольцев в ликвидации ЧС.

ПРОГРАММА МОБИЛЬНОСТИ ВОЛОНТЕРОВ: ПЛАНЫ НА 2021 ГОД

- **ПРОВЕДЕНИЕ СТАЖИРОВОК В РФ**

  Ивановская область, Москва, Стажировка в фонде «Шередарь»

- **УЧАСТИЕ ВОЛОНТЕРОВ В ОРГАНИЗАЦИИ БОЛЕЕ 20 СОБЫТИЙ** (самые значимые):

  Чемпионат Европы по футболу 2021
  Игры стран СНГ
  Чемпионат мира по хоккею с мячом
  Формула-1 Гран-При Россия
  EuroSkills Graz 2021
  XXXII Летние Олимпийские игры 2021
  XXXI Летняя Универсиада 2021
  Международный форум **#МЫВМЕСТЕ**
  Окружные фестивали **#МЫВМЕСТЕ**

- **ВЫПУСК СБОРНИКА ЛУЧШИХ ПРАКТИК ПО ИТОГАМ СТАЖИРОВОК** 2019-2020 г.

ПРОГРАММА

«МОЛОДЫ ДУШОЙ»

Программа поддержки волонтерства среди граждан старшего возраста для раскрытия их потенциала, самореализации и улучшения качества жизни.

Реализуется через создание региональных **Центров «серебряного» волонтерства**, подготовки образовательных программ и материалов, а также проведение специальных мероприятий (Всероссийский форум «серебряных» добровольцев).

МОЛОДЫДУШОЙ.РФ

ПРОГРАММА «МОЛОДЫ ДУШОЙ»: ИТОГИ 2020 ГОДА

2019

897 проектов

72 региона

37 победителей

2020

3 249 проектов

85 регионов

56 победителей

МОЛОДЫ ДУШОЙ.
ПЛАНЫ НА 2021

1. Проведение стажировки в одном из субъектов Российской Федерации для руководителей, активистов региональных центров «серебряного» волонтерства, открытых в 2018-2021 гг.
2. Проведение всероссийского форума «серебряных» волонтеров.
3. Проведение Всероссийского грантового конкурса «Молоды душой» для физических лиц и центров «Молоды душой».
4. Организация и проведение 3х Всероссийских социально-значимых акций с участием «серебряных» волонтеров России.
5. Проведение комплексной (очной и дистанционной) образовательной программы для «серебряных» добровольцев:
   - Образовательная программа для волонтеров старшего возраста в формате вебинаров.
   - Образовательная программа для региональных центров «серебряного» волонтерства «Молоды душой».
6. Разработка актуализированного сборника лучших практик в сфере «серебряного» волонтерства.
7. Участие региональных центров «серебряного» волонтерства «Молоды душой» во Всероссийской акции «Красная гвоздика».
8. Создание базы знаний для сообщества «Молоды душой».
9. Запуск работы по проекту «Амбассадоры» программы «Молоды душой».

*– Федеральный закон от 05.02.2018 N 15-ФЗ «О внесении изменений в отдельные законодательные акты Российской Федерации по вопросам добровольчества (волонтерства)»

ЗАКОН О ВОЛОНТЕРСТВЕ И ДОБРОВОЛЬЧЕСТВЕ*

Ассоциация волонтерских центров

ФОРМИРОВАНИЕ ЕДИНОГО ПОДХОДА К РЕГУЛИРОВАНИЮ ОТНОШЕНИЙ В СФЕРЕ ДОБРОВОЛЬЧЕСТВА

УРАВНИВАЮТСЯ ПОНЯТИЯ «ВОЛОНТЕРСТВО» И «ДОБРОВОЛЬЧЕСТВО»

ГРАЖДАНСКО-ПРАВОВОЙ ДОГОВОР ДОБРОВОЛЬЦА С ОРГАНИЗАЦИЕЙ ИЛИ БЛАГОПОЛУЧАТЕЛЕМ

Правовые условия осуществления добровольцами своей деятельности, официальное определение форм поддержки и обязательств

Добровольцы России

ЕДИНАЯ ИНФОРМАЦИОННАЯ СИСТЕМА

Создание и развитие Единой информационной системы «Добровольцы России»

ТЕПЕРЬ ВЫ ТОЧНО ЗНАЕТЕ:

ЧТО МОЖЕТ ПОЛУЧИТЬ ДОБРОВОЛЕЦ?

- Информационная поддержка
- Консультационная поддержка
- Методическая поддержка
- Поощрения и награды

ЧТО МОГУТ ДЕЛАТЬ ОРГАНЫ ВЛАСТИ?

- Участвовать в формировании единой информационной системы в сфере развития волонтерства
- Решать совместно с добровольцами социально важные задачи
- Принимать и реализовывать программы развития добровольчества
- Оказывать поддержку добровольцам и добровольческим организациям

ЧТО МОГУТ ДЕЛАТЬ ОРГАНИЗАТОРЫ ДОБРОВОЛЬЧЕСКОЙ ДЕЯТЕЛЬНОСТИ?

- Получать поддержку органов государственной власти и местного самоуправления
- Рассказывать о возможностях участия в добровольческой деятельности
- Участвовать в формировании и деятельности координационных и совещательных органов в сфере добровольчества

ОРГАНИЗАЦИОННАЯ ПОДДЕРЖКА

ФОРМА | ПИТАНИЕ | ОБОРУДОВАНИЕ | ОПЛАТА ПРОЕЗДА | СТРАХОВАНИЕ ЖИЗНИ И ЗДОРОВЬЯ | СРЕДСТВА ИНДИВИДУАЛЬНОЙ ЗАЩИТЫ | ПСИХОЛОГИЧЕСКАЯ ПОМОЩЬ

АВЦ АССОЦИАЦИЯ ВОЛОНТЕРСКИХ ЦЕНТРОВ

Поддержка добровольческого движения

Меры поддержки участников добровольческого движения

- доброволец может получать поддержку в виде питания, специальной одежды, необходимого оборудования и средств индивидуальной защиты
- оплата проезда, проживания, питания, страховки и т.д.
- волонтеры освобождены от налогообложения доходов, полученных в виде выплат на возмещение
- в ряде субъектов РФ реализованы льготы на проезд для добровольцев
- доброволец может принять участие в мероприятиях программы мобильности волонтеров
- также добровольцам доступно бесплатное обучение
- в образовательных организациях высшего образования применяется система учета волонтерских часов в формате дополнительных баллов к результатам ЕГЭ
- МЧС России и МВД России предоставляют отпуска без сохранения заработной платы, но с сохранением за ними места работы или учебы, должности продолжительностью до 10 дней ежегодно
- снижение налоговой нагрузки для организаций и индивидуальных предпринимателей, которые помогают социально ориентированным некоммерческим организациям и медицинским НКО

Поддержка добровольческого движения

Страхование волонтеров

В Европе

- В Германии каждый доброволец должен быть застрахован и труд добровольцев действительно защищен
- Во Франции доброволец на время своей волонтёрской активности бесплатно получает социальное страхование
- В Нидерландах С 2012 года все местные власти организовали страхование, используя положение (Vereniging Nederlandse Gemeenten, VNG) или другие средства, в качестве резервной гарантии для населения, участвующего в добровольческой деятельности. в ряде субъектов РФ реализованы льготы на проезд для добровольцев

В России

- В Республике Башкортостан и Республике Бурятия реализована практика по подготовке законопроекта о страховании волонтеров или о предоставлении разовой материальной помощи отдельным категориям граждан, осуществляющих профессиональную и (или) добровольческую (волонтерскую) деятельность, связанную с контактированием с лицами, зараженными коронавирусной инфекцией, вызванной вирусом COVID-19, и заболевших в результате такой деятельности коронавирусной инфекцией, вызванной вирусом COVID-19
- Во время Всероссийской акции взаимопомощи #МыВместе было застраховано более 1500 волонтеров

Поддержка добровольческого движения

Грантовые конкурсы для поддержки добровольческих инициатив

- Фонд президентских грантов
- Всероссийский конкурс лучших региональных практик поддержки волонтерства «Регион добрых дел»
- Конкурсы Росмолодежь:
  - Всероссийский конкурс молодежных проектов;
  - Конкурс молодежных проектов Северо-Кавказского федерального округа;
  - Конкурс субсидий в рамках государственной программы «Патриотическое воспитание граждан Российской Федерации»;
- Открытый конкурс грантов волонтёрской деятельности в сфере культуры
- Региональные грантовые конкурсы (прим. гранты Мэра Москвы)

#МЫВМЕСТЕ

МЕЖДУНАРОДНАЯ ПРЕМИЯ #МЫВМЕСТЕ

ТРЕК: ВОЛОНТЕРЫ И НКО

ЧТО ТАКОЕ ТРЕК «ВОЛОНТЕРЫ И НКО»?

ЦЕЛЬ

Выявить и поощрить лучшие волонтерские проекты и системную работу СО НКО

- Конкурс для волонтеров, лидеров проектов и СО НКО
- Возможность **пройти обучение** у ведущих экспертов онлайн и в рамках Окружных фестивалей **#МЫВМЕСТЕ**
- Возможность выйти **на новый уровень развития,** найти единомышленников и партнеров, тиражировать свой проект
- Возможность **получить грант на развитие проекта**
- Получение **национального признания**

ЧТО ПОЛУЧАЕТ ПОБЕДИТЕЛЬ?

- Общественное признание на уровне руководства региона / страны
- Диплом и статуэтка
- Признание экспертного сообщества
- Бесплатное участие в форумах Росконгресса (ПМЭФ, ВЭФ, РИФ) и возможность презентовать свою работу на специальной выставке
- Освещение в СМИ

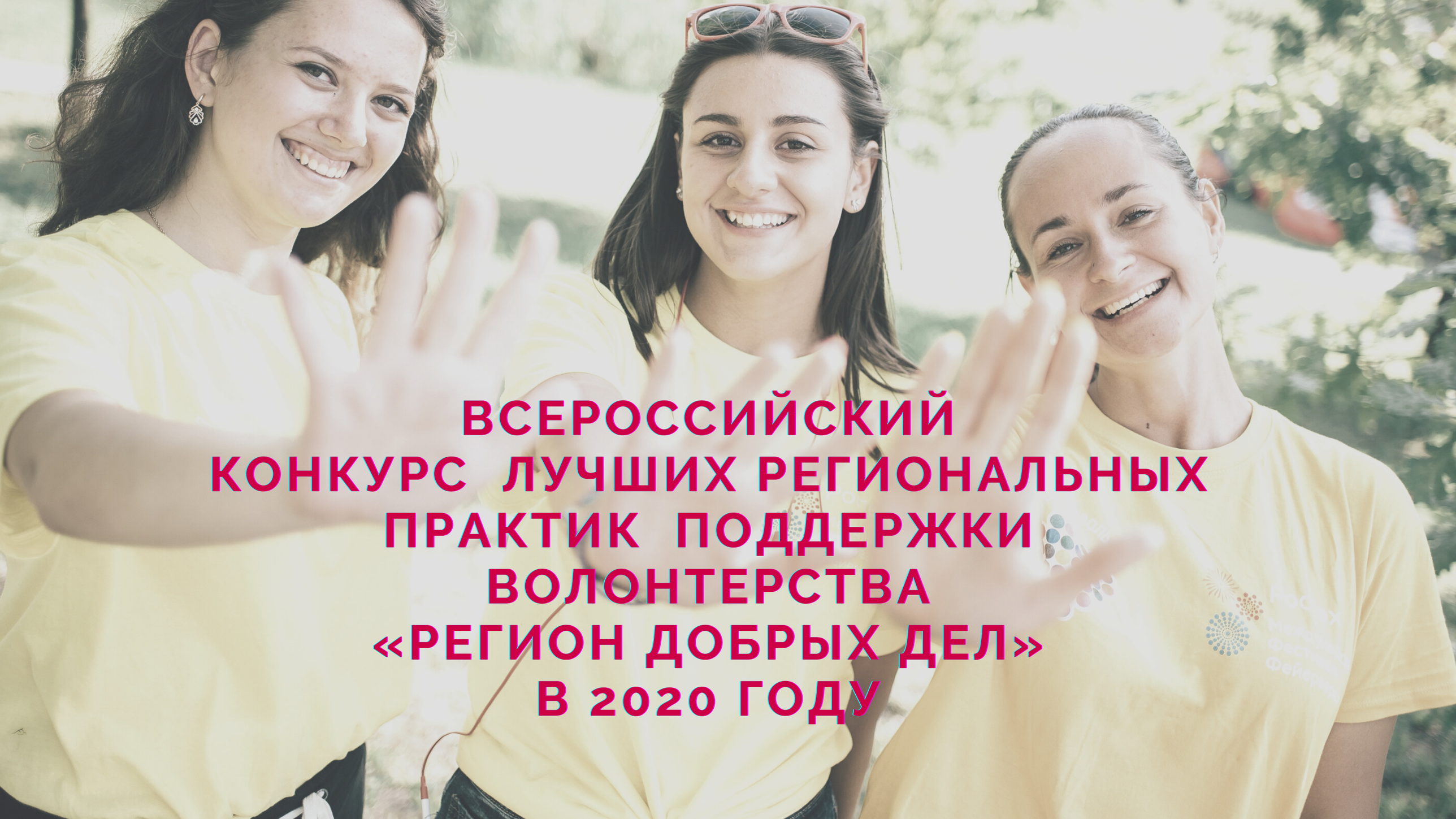

ВСЕРОССИЙСКИЙ КОНКУРС ЛУЧШИХ РЕГИОНАЛЬНЫХ ПРАКТИК ПОДДЕРЖКИ ВОЛОНТЕРСТВА «РЕГИОН ДОБРЫХ ДЕЛ» В 2020 ГОДУ

УНИКАЛЬНОСТЬ КОНКУРСА

ЕДИНСТВЕННЫЙ инфраструктурный Конкурс в стране, направленный на комплексное развитие добровольчества (волонтерства) в регионах

Миссия – создание мощной устойчивой экосистемы волонтерства в стране через развитие инфраструктуры добровольчества в субъектах Российской Федерации

Участники

субъекты Российской Федерации (заявка от высшего исполнительного органа государственной власти)

Цель

создание условий для устойчивого развития добровольческих (волонтерских) инициатив в субъектах Российской Федерации, повышающих качество жизни людей и способствующих росту числа граждан, вовлеченных в добровольческую (волонтерскую) деятельность

Типы поддержки добровольчества

- **Методическая**
- **Информационная**
- **Ресурсная**
- **Консультационная**
- **Образовательная**

ЭВОЛЮЦИЯ КОНКУРСА

	2018 ГОД	2019 ГОД		2020 ГОД
ЭКСПЕРТНАЯ КОМИССИЯ	**58 ЗАЯВОК** Первичное рассмотрение Очная экспертиза **26 РЕГИОНОВ ПОБЕДИТЕЛЕЙ** 200 МЛН РУБЛЕЙ	**74 ЗАЯВОК** **37 РЕГИОНОВ ПОБЕДИТЕЛЕЙ** 250 МЛН РУБЛЕЙ	Первичное рассмотрение Заочная экспертиза Очная экспертиза	**76 ЗАЯВОК** **39 РЕГИОНОВ ПОБЕДИТЕЛЕЙ** 250 МЛН РУБЛЕЙ

ОСНОВНОЙ ПОДХОД "ЛУЧШАЯ РЕГИОНАЛЬНАЯ ПРАКТИКА"

Не связанные между собой программы развития добровольчества, отобранные без конкурсной основы в регионе, и не учитывающие проектные инициативы СО НКО и организаций

комплексная программа развития добровольческой деятельности в субъекте РФ, создающая открытую систему для участия СО НКО и организаций (бюджетные и автономные) в развитии добровольчества в регионе

ЭЛЕМЕНТЫ ПОДДЕРЖКИ

На выбор региона
(ресурсная поддержка/отдельные направления развития добровольчества)

Инфраструктурный блок
(создание ресурсных центров, развитие кадрового потенциала)

Лучшие региональные проекты)
СО НКО и организации
(бюджетные и автономные)

*ОБЯЗАТЕЛЬНЫЕ ЭЛЕМЕНТЫ ЗАЯВКИ

18 регионов, не получавших субсидию:
Амурская, Владимирская, Калужская, Ленинградская, Пензенская, Саратовская, Ульяновская, Челябинская области;
Еврейская автономная область; Пермский, Приморский края; Республика Алтай, Бурятия, Ингушетия, Крым, Тыва, Хакасия;
Чукотский автономный округ

Подход к Конкурсу

ОЦЕНКА РЕАЛИЗОВЫВАЕТСЯ В 2 ЭТАПА

25

Экспертов
и членов Экспертной
Комиссии

ЗАОЧНЫЙ ЭТАП

Оценка осуществляется
независимыми экспертами

ОЧНЫЙ ЭТАП

Оценка осуществляется
Экспертной комиссией

ЗАЯВКА СОДЕРЖИТ

Инфраструктурный блок
(мероприятия по развитию
инфраструктуры добровольчества)

Добровольческие проекты по направлениям:

-школьное добровольчество
-студенческое добровольчество
- добровольчество трудоспособного населения
-"серебряное" добровольчество

КРИТЕРИИ ОЦЕНКИ ЗАЯВОК

- **Актуальность**
- **Опыт организаторов**
- **Финансово-экономическая обоснованность**
- **Прозрачность организации регионального конкурсного отбора**
- **Дополнительные ресурсы**
- **Целесообразность**
- **Инновационность и уникальность**
- **Масштабность**

СПАСИБО
ЗА ВНИМАНИЕ!